

Pale Ale

ペールエール

ALC 4.5% | IBU 29.5 | SRM 8 (EBC 16)

Our flagship brew, rich and malty medium body ale with bronze color and citrus-floral aromas from a liberal dose of cascade hops.

淡いブロンズ色のエールで、フルーティな味わいを持ちながらホップの苦みがバランスよく混ざり合ったT.Y.HARBOR BREWERYの定番ビール。

S (250ml) 600 / M (420ml) 980 / L (650ml) 1,380 / Pitcher (1,800ml) 3,700



Wheat Ale

ウィートエール

ALC 4.5% | IBU 15 | SRM 5 (EBC 10)

Belgian style wheat ale with citrus, banana, bubble gum and clove flavors, light body and soft effervescence.

大麦と小麦を混ぜてつくる典型的なベルギースタイルのビール。バナナのようなフルーツとクローブのようなスパイスを感じる香りが特徴です。

S (250ml) 600 / M (420ml) 980 / L (650ml) 1,380 / Pitcher (1,800ml) 3,700



Amber Ale

アンバーエール

ALC 4.5% | IBU 29 | SRM 25 (EBC 50)

English style rich ale with roasted malt, soft hops and citrus aromas, medium bodied and dark in color.

5種類の麦芽を使用し、麦本来の甘みや旨味を楽しめる琥珀色のビール。焙煎したモルトならではのコクがあり、低炭酸で苦みを抑えています。

S (250ml) 600 / M (420ml) 980 / L (650ml) 1,380 / Pitcher (1,800ml) 3,700



IPA

インディアペールエール

ALC 6.0% | IBU 50 | SRM 10 (EBC 20)

West coast style super hoppy and slightly bitter ale with medium malty body and high alcohol content. Serious IPA drinkers will love this brew.

柑橘アロマが特徴の7種類のホップをペールエールの3倍使用したインディアペールエール。パワフルな苦みと柑橘系の香り、しっかりとしたコクを楽しめます。

S (250ml) 600 / M (420ml) 980 / L (650ml) 1,380 / Pitcher (1,800ml) 3,700



IMPERIAL STOUT

インペリアルスタウト

ALC 8.0% | IBU 55 | SRM 70 (EBC 138)

Dark, rich and creamy ale with coffee and caramel flavors and a nice bitter finish.

焙煎の深みとクリーミーなコク、さらにはコーヒーやカラメルのような風味が特徴の、しっかりとした苦味を楽しめる黒ビールです。

S (250ml) 600 / M (420ml) 980 / L (650ml) 1,380 / Pitcher (1,800ml) 3,700



SEASONAL BREW

TSUKI~To The Moon & Back~

TSUKI~月が綺麗ですね~

ALC 6.1% | IBU 16.6 | SRM 3 (EBC 6)

A golden ale made to represent the color of the beautiful harvest moon. Named after a famous quote by novelist, Natsume Soseki, this ale is brewed with wheat malts and flaked oats resulting in a very smooth palate.

秋の名月のように綺麗な色合いのゴールデンエール。夏目漱石の逸話から名付けたこの一杯は、ウィートモルトとオーツフレークを加え、泡まで美味しく仕上げました。

S (250ml) 600 / M (420ml) 980 / L (650ml) 1,380 / Pitcher (1,800ml) 3,700

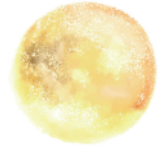

LIMITED BREW BY PILOT BREWERY

個性的なビールを開発するT.Y.HARBOR第2の醸造所、「パイロットブルワリー」で作られた限定ビール!

Yosano Saison

与謝野セゾン

ALC 6.0% | IBU 30 | SRM (EBC) 5 (10)

This farm house style ale uses abundant amounts of Yosano hops from Kyoto which results in a smooth, aromatic and fruity palate perfect with any dish!

京都与謝野のホップをたっぷりを使用した農家風(ファームハウス)エール。ドリンカブルで国産ホップ特有の竹林のような清涼感溢れる香りとフルーティーな味わいが特徴です。

S (250ml) 600 / M (420ml) 980 / L (650ml) 1,380 / Pitcher (1,800ml) 3,700



SPICY LAGER

スパイシー ラガー

ALC 4.8% | IBU 15 | SRM 4 (EBC 8)

A collaboration beer with HEINZ Sriracha Sauce! Keeping the strong characteristics of the sauce, you can taste the tartness from the tomato and umami from the garlic. Enjoy a well balanced and unique glass that is spicy and hot!!

“ハインツ”のシラチャーソースとコラボしたラガービール。シラチャーのもつトマトの酸味とガーリックの旨味が、ビールとバランスよく調和した一杯。スパイシーでホットな風味がたまりません!

S (250ml) 600 / M (420ml) 980 / L (650ml) 1,380 / Pitcher (1,800ml) 3,700



SINCE 1997
T.Y.HARBOR
BREWERY
RESTAURANT

MOJITO SELECTION

Frozen mango mojito (Rum / cointreau / lime / orange / apple / mango syrup / mint).....	1350
フローズン マンゴー モヒート	
Kyoho mojito (Rum / kyoho grape juice / lime / mint / soda)	1350
巨峰 モヒート	
American mojito (Rum / lime / mint / soda).....	1350
アメリカン モヒート	

SIGNATURE COCKTAILS

Harbor side sangria (R)	980	Citrus whisky highball	1250
(Red wine / cassis / mixed juice / ginger ale)		(Woodford Reserve / mikan / cardamom / soda)	
ハーバー サイド サンゲリア レッド		シトラス ウイスキー ハイボール	
Harbor side sangria (W)	980	Craft Moscow mule	1200
(White wine / muscat / mixed juice / ginger ale)		(Ginger / vodka / ginger beer / lime / honey ginger)	
ハーバー サイド サンゲリア ホワイト		クラフト モスコミュール	
David's spicy bloody mary	1350	Amber sandy gaff	980
(Spiced vodka / tomato / secret mixed spice)		(Amber ale / ginger ale)	
スパイシー ブラディー マリー		アンバー シャンディー ガフ	

ALCOHOL FREE COCKTAILS

Virgin Mojito	900	Virgin spicy bloody mary	900
(Mojito syrup / lime / mint / soda)		(Tomato / secret mixed spice)	
ヴァージン モヒート		ヴァージン スパイシー ブラッディーマリー	
Virgin tropical navel	900		
(Guava / pineapple / orange / coconuts / grenaden)			
ヴァージン トロピカル ネーブル			

JUICE AND SODA

LEMONADE & FRUITS JUICE

Manuka honey lemonade	850
マヌカハニー レモネード	
Apple juice	680
富士 りんごジュース	
Grape juice	680
ぶどう ジュース	
Tomato juice	680
トマト ジュース	
Guava juice	680
グアバ ジュース	
Lilikoi passion	680
リリコイ パッション	

SODA & MINERAL WATER

Coke / Coke Zero	550
コココーラ / コーラ ゼロ	
7UP	550
セブンアップ	
Ginger ale	550
ジンジャーエール	
Mineral water 700ml (Sparkling / natural)	900
ミネラル ウォーター (スパークリング / ナチュラル)	

SINCE 1992
T.Y.HARBOR
 BREWERY
 RESTAURANT

WINE LIST

SPARKLING, WHITE

SPARKLING

De Bortoli, Jean Pierre, Rose brut, Victoria, Australia.....	4,700
デ・ボルトリ、ジャン ピエール、ブリュット ロゼ、ヴィクトリア、オーストラリア	
Spring Seed Wines, Blanc de Blancs, McLaren Vale, Australia.....	5,800
スプリング シード ワインズ、ブランド ブラン、マクラレーン ヴェール、オーストラリア	
Domaine Chandon, Brut, Yarra Valley, Australia.....	g 1,400 b 6,800
ドメーヌ シャンドン、ブリュット、ヤラ ヴァレー、オーストラリア	
Rack & Riddle, Brut, North Coast, California.....	7,000
ラック アンドリドル、ブリュット、ノースコースト、カリフォルニア	
Moet & Chandon, Brut Imperial, Champagne, France	9,800
モエ & シャンドン、ブリュット アンペリアル、シャンパーニュ、フランス	

CHARDONNAY

Domaine du Mage, Gascogne, France '18.....	5,300
ドメーヌ ド マージュ、ガスコーニュ、フランス	
McManis, California '17.....	5,500
マクマニス、カリフォルニア	
Bogle Vineyards, California '16.....	g 1,250 c 3,750 b 6,000
ボーグル ヴィンヤーズ、シャルドネ、カリフォルニア	
Sky Side, North Coast, California '17.....	7,300
スカイサイド、ノースコースト、カリフォルニア	
Denton Shed, Yarra Valley, Australia '15	8,000
デントン シェッド、ヤラ ヴァレー、オーストラリア	
Dierberg, Santa Maria Valley, California '15.....	9,400
ディアバーグ、サンタ マリア ヴァレー、カリフォルニア	

SAUVIGNON BLANC / KOSHU

Domaine de Gras, Leyda, Reserva, Sauvignon blanc, Chile '18.....	5,000
ドメーヌ デ グラス、レイダ、リゼルヴァ、ソーヴィニヨンブラン、チリ	
Bogle Vineyards, Sauvignon Blanc, California '17.....	g 1,200 c 3,500 b 5,500
ボーグル ヴィンヤーズ、ソーヴィニヨン ブラン、カリフォルニア	
Plantagenet, Sauvignon Blanc, Great Southern, Australia '18.....	6,000
プランタジェネット、ソーヴィニヨン ブラン、オーストラリア	
Grace, Koshu, Yamanashi, Japan '18.....	6,800
グレイス、甲州、山梨、日本	
Urlar, Sauvignon Blanc, Wairarapa, New Zealand '18.....	7,000
アーラー、ソーヴィニヨン ブラン、ニュージーランド	
Coquerel, Sauvignon Blanc, Napa, California '18.....	8,000
コクレル、ソーヴィニヨン ブラン、カリフォルニア	

RED

PINOT NOIR

Dashwood, Marlborough, New Zealand '17.....	5,800
ダッシュウッド、マールボロー、ニュージーランド	
De Bortoli, Villages, Yarra Valley, Australia '18.....	g 1,400 c 4,000 b 6,500
デ ボルトリ、ヴィレッジス、ヤラ ヴァレー、オーストラリア	
Alta Maria, Santa Barbara, California '12.....	6,600
アルタ マリア、サンタ バーバラ、カリフォルニア	
Sokol Blosser, Evolution, Willamette Valley, Oregon '17.....	7,000
ソーコル ブロッサー、エヴォリューション、ウィラメット ヴァレー、オレゴン	
The Paring, Santa Barbara, California '16.....	10,000
ザ ペアリング、サンタ バーバラ、カリフォルニア	

CABERNET SAUVIGNON / BLENDED

Watson Family, Margaret River, Australia '18.....	5,800
ワトソン ファミリー、マーガレットリヴァー、オーストラリア	
Born to Run, California-Washington '17.....	6,500
ボーン トゥ ラン、カリフォルニア・ワシントン	
Ultraviolet, Napa, California '17.....	6,800
ウルトラヴァイオレット、ナパ、カリフォルニア	
Austerity, Paso Robles, California '17.....	g 1,500 c 4,300 b 7,000
オーステリティー、パソ ロブレス、カリフォルニア	
Plantagenet, Great Southern, Australia '14.....	7,500
プランタジェネット、グレート サザン、オーストラリア	
Tarapaca, Gran Resereva, Maipo Valley, Chile '16.....	8,000
タラパカ、グラン レゼルヴァ、マイポ ヴァレー、チリ	
Blacksmith, Napa, California '16.....	9,800
ブラックスミス、ナパ、カリフォルニア	

SHIRAZ / ZINFANDEL / RHONE BLENDED

OZV, Old Vine, Zinfandel, Lodi '17.....	5,500
オージーヴィー、オールドヴァイン、ジンファンデル、ロダイ、カリフォルニア	
Watson Family, Shiraz, Margaret river, Australia '16.....	g 1,200 c 3,500 b 5,800
ワトソン ファミリー、シラーズ、マーガレットリヴァー、オーストラリア	
Joel Gott, Grenache, California '14.....	6,800
ジョエル ゴット、グルナッシュ、カリフォルニア	
Cline, Ancient Vines, Zinfandel, Contra Costa, California '17.....	7,300
クライン、エンシェント ヴァインズ、ジンファンデル、カリフォルニア	
Casa Smith, Primitivo, Wahluke Slope, Washington '16.....	8,200
カーサ スミス、プリミティブォ、ワシントン	
Pirramimma, Shiraz, McLaren Vale, Australia '15.....	8,500
ピラミマ、シラーズ、マクラレーン ヴェール、オーストラリア	